Evangelische Kirchengemeinde Fellbach

Evangelischer Verein Fellbach e. V.
Evangelische Kirchengemeinde
Fellbach

EVANGELISCHERVEREIN
MITGLIED DER **Diakonie**

Herzliche Einladung zur Heiligabendfeier am 24. Dezember 2017 um 18.15 Uhr im Treffpunkt Mozartstraße, Mozartstraße 16

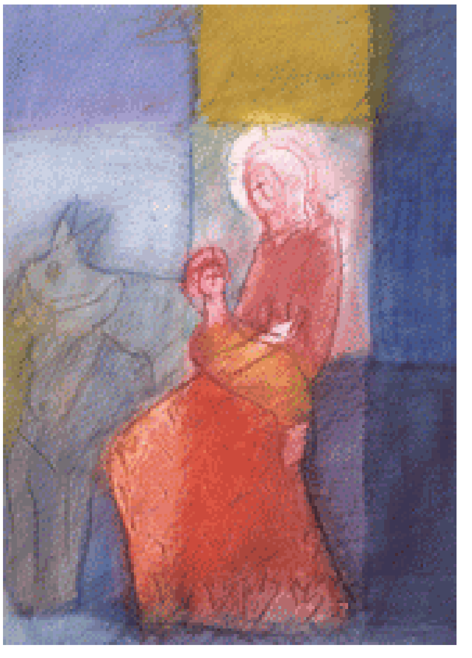

Eingeladen sind alle, die den Heiligen Abend gerne in Gemeinschaft mit anderen feiern möchten. Wir beginnen mit einem gemeinsamen Abendessen, hören die Weihnachtsbotschaft, singen Weihnachtslieder und lassen Raum für Begegnung und Gespräche.

Um für die Bewirtung planen zu können, bitten wir um Ihre Anmeldung bis spätestens Montag, 18.12.2017.

Die Anmeldung kann im Gemeindebüro, im Treffpunkt Mozartstraße oder in der Geschäftsstelle des Evangelischen Vereins abgegeben werden.

Gerne holen wir Sie von zu Hause oder vom Heiligabend-Gottesdienst ab. Für die Heimfahrt ist ebenfalls gesorgt. Wir bitten Sie, Ihre Wünsche auf dem Anmeldeabschnitt zu vermerken.

Wir freuen uns auf eine große Fest-Gemeinschaft und wünschen Ihnen eine gesegnete Advents- und Weihnachtszeit.

Ihre

Diakonin Ursula Bolle und Team
Kontakt: Evangelischer Verein Fellbach, Ursula Bolle, Telefon: 585676-0

- -

Ich melde mich zur Heiligabendfeier 2017 an:

Vor- und Zuname: ______________________________
Straße: ______________________________
Telefonnummer: ______________________________
Ich bitte um Abholung:
o 17.45 Uhr von zu Hause
o 18.00 Uhr von der Lutherkirche
o 18.00 Uhr von der Pauluskirche